

Descripción

Sello hermético y de ahorro de energía que mantiene el área del andén de carga limpia y segura libre de contaminantes aéreos, insectos y condiciones meteorológicas mientras se lleva a cabo la carga y/o descarga. Es una solución recomendada cuando no se requiere acceso total a la parte posterior del remolque.

DETALLES DEL PRODUCTO

COMPONENTES

- 1: Base de madera.
- 2: Espuma de poliuretano.
- 3: Lona de PVC con tramado de hilo de poliéster.
- 4: Solapas de desgaste.
- 5: Señalización con franja amarilla.
- 6: Logotipo del distribuidor, usuario o numeración.
- 7: Escapes de aire.
- 8: Drenes pluviales.
- 9: Solapa de sellado al tope.
- 10: Herrajes para instalación.
- 11: Tensores para cabezal cortina.

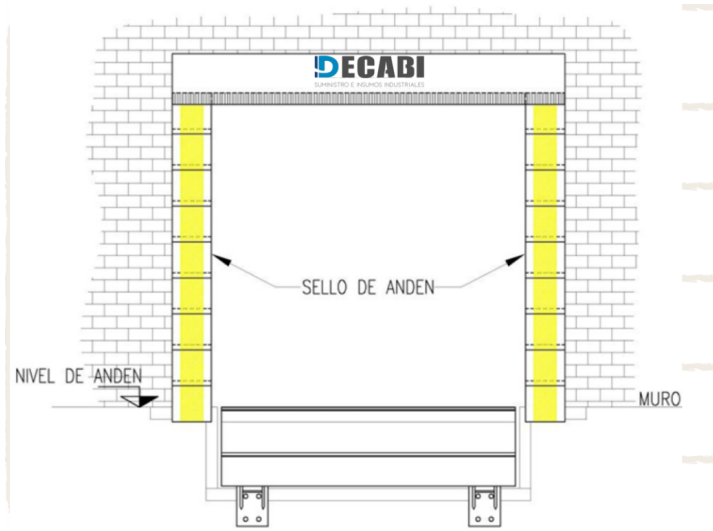

DATOS TÉCNICOS

Especificaciones generales
 Modelo: DECABI LIGERO
 Dimensiones: 8'0" x 9'0"
 9'0" x 10'0"
 Color: Negro

- Proyección de 10" ESTANDAR
- Forro de vinil de uso pesado (22Oz)-Banda guía amarilla de 24"
- Diseño envolvente impermeable con barrera para vapores.
- Cortina de 24" (0.6096m) de caída vinil de 22oz.
- Acabado con flaps de 4" (o.1016m)

POSIBLES FIJACIONES

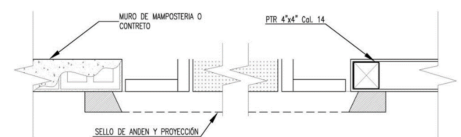

Se recomienda una proyección máxima de 4" - 6" de la cara frontal del sello para evitar la compresión y desgaste excesivo así como la presión indebida a la construcción